



ANATOMIA DESCRITIVA ANIMAL I
MIOLOGIA
MEMBROS TORÁDICOS E PÉLVICOS DO EQUINO



MÚSCULO SUBCLÁVIO

FACE: LATERAL E MEDIAL.

ORIGEM: SEGUNDA E QUARTA CARTILAGENS COSTAIS.

INSERÇÃO: JUNTO AO MÚSCULO SUPRA-ESPINHOSO.

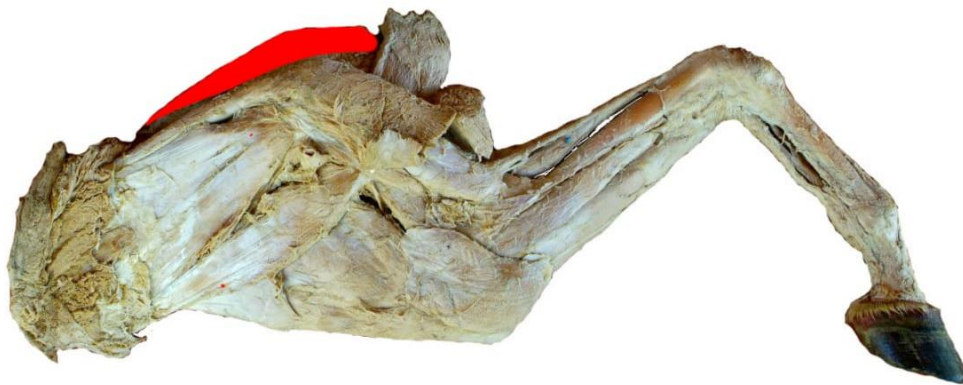

VISTA MEDIAL



VISTA LATERAL